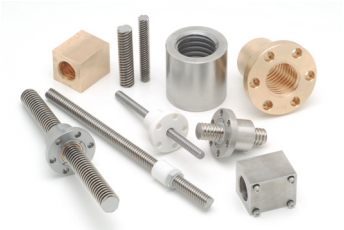

soluzioni rullate.it

il portale della filettatura rullata

Madreviti modulari

Swap

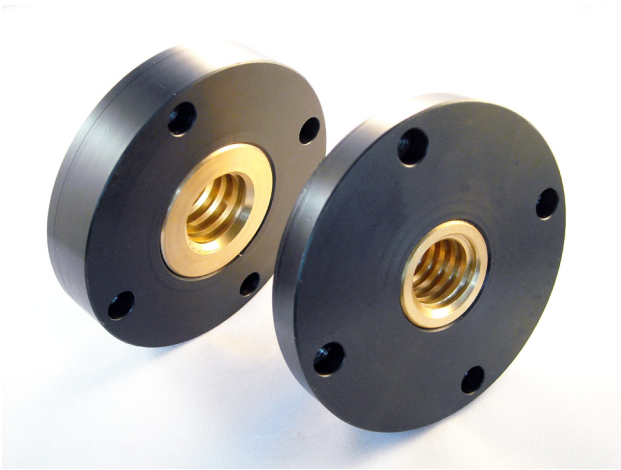

Madreviti Modulari
Swap T-Nose Nut

Swap Madreviti modulari

Swap : caratteristiche costruttive e prestazionali

La madrevite modulare Swap è progettata per differenziare il materiale costruttivo della boccola da quello della parte filettata a contatto con la vite.

Sono svincolate le esigenze strutturali della madrevite da quelle di rendimento in azioni di movimentazione e posizionamento.

L'interno filettato è disponibile in differenti materiali ed è agevolmente sostituibile quando usurato. Massima solidità ai momenti torcenti garantita dalla qualità del progetto.

Swap FAB

Madrevite con boccola flangiata in acciaio ed interno filettato in bronzo CuSn12.
Indicata per azioni di manovra e movimentazione.
Soluzione flessibile ed economica rispetto alle madreviti a tutto materiale in bronzo.

Swap FAP

Madrevite con boccola flangiata in acciaio ed interno filettato in resina acetalica copolimera POM-C autolubrificante. Ottimo rendimento in azioni di movimentazione con bassi carichi ad 1 e 2 principi.

Swap FI

Madrevite con boccola flangiata in acciaio Inox Aisi 304 ed interno filettato in materiale plastico. Indicate in accoppiamento con viti in acciaio Inox. L'utilizzo di viti in acciaio inox e madreviti modulari di tipo SWAP FI crea un sistema vite-madrevite completamente resistente all'ossidazione ed alle aggressioni chimiche (Inox System).

Swap IN

Interni filettati per madreviti Swap. Disponibili in bronzo CuSn12 e materiali plastici differenziati a secondo delle esigenze.

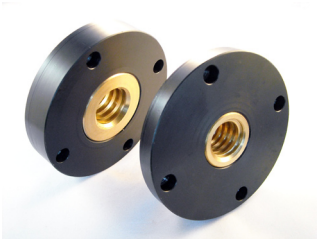

T-Nose Nut: caratteristiche costruttive e prestazionali

Le madreviti di supporto T-Nose sono progettate per offrire un'ampia superficie di appoggio alla flangia di fissaggio. Quest'ultima è realizzata in acciaio con trattamento di brunitura nera. La flangia in acciaio è avvitata alla boccola filettata e bloccata meccanicamente. Ottima alternativa alle madreviti tutto materiale in bronzo per il risparmio di materiale pregiato ove non necessita. Praticità di sostituzione quando usurata. Massima solidità ai momenti torcenti.

Gamma MTNB

Madrevite di supporto con elemento filettato in bronzo CuSn12 e flangia in acciaio con trattamento di brunitura. La flangia è preforata per alloggiamento viti di fissaggio di tipo TCCE. Bronzo di elevata qualità con ottima resistenza ad usura e durezza pari a 90-100 gradi HB. Soluzione economica e pratica per azioni di manovra e movimentazione di carichi medio elevati a bassa velocità.

Gamma MTNLR

Madrevite di supporto con elemento filettato in lega di rame CuSn5Zn5Pb5 e flangia in acciaio con trattamento di brunitura. La flangia è preforata per alloggiamento viti di fissaggio di tipo TCCE. Bronzo con buona resistenza ad usura e durezza pari a 65-80 gradi HB. Soluzione economica e pratica per azioni di manovra e movimentazione di carichi medio bassi a velocità ridotte.

I dati riportati si intendono informativi e non impegnativi. Si riserva la facoltà da parte del produtoore di apportare modifiche e/o variazioni alle caratteristiche dei prodotti senza obbligo di preavviso. Non è consentita la riproduzione cartacea od elettronica del presente catalogo senza preventiva autorizzazione.